



EXPRESSO REFER

Conheça nosso site
www.refer.com.br

Central de Atendimento
ao Participante
0800 709 6362



Moderno

Interativo

Mais informação

**Conheça o
novo site
da REFER**

Associação dos Aposentados da RFFSA comemora 25 anos de fundação

A REFER, representada pelo seu diretor-presidente, Marco André Marques Ferreira, participou, em maio, da comemoração dos 25 anos da Associação dos Aposentados da Rede Ferroviária Federal (AARFFSA). O encontro aconteceu no restaurante Real Astoria, no Rio de Janeiro, e contou com a presença de, aproximadamente, 230 associados de todo o país. Na ocasião, o ministro de Estado da Previdência Social, José Barroso Pimentel, foi condecorado como sócio honorário.

O presidente da Associação, Nelson Cruz, agradeceu ao ministro Pimentel sua participação no Jubileu de Prata. Antes de homenageá-lo chamou-lhe de amigo dos ferroviários

aposentados de todo o Brasil. Pimentel discursou sobre a importância dos ferroviários à construção da malha ferroviária brasileira e de como a Previdência Social é necessária àqueles que construíram

a história deste país e hoje se encontram na terceira idade desfrutando da aposentadoria. Também ressaltou que, atualmente, o sistema possui 26 milhões de aposentados e que os benefícios são pagos rigoro-

samente em dia.

A mesa solene foi composta pelo presidente do Conselho Deliberativo da Associação, Leon Gorjstein; pelo presidente do Instituto Nacional de Seguridade Social (INSS), Valdir Simões; pelo presidente da Associação, Nelson Cruz; pelo ministro da Previdência, José Pimentel; pelo senador Marcelo Crivella; pelo diretor-presidente da REFER, Marco André Ferreira; e pelo presidente do Conselho Fiscal da Associação, Ary Ribeiro da Silva. Também estavam presentes no evento o diretor regional do INSS no Rio de Janeiro, Minas Gerais e Espírito Santo, Manoel Ricardo, bem como, diretores regionais da AARFFSA e conselheiros.



Mesa solene do Jubileu de Prata da Associação dos Aposentados da RFFSA

Homenagens

- O presidente da Federação Nacional dos Trabalhadores Ferroviários (FNTF), **Hélio Regato**, foi empossado como sócio benemérito da Associação Cultural do Arquivo Nacional (ACAN). A REFER parabeniza o ferroviário pela homenagem recebida.
- A REFER saúda o ferroviário aposentado e ex-diretor da RFFSA, **Cel. Waldo Sette**, pelo troféu recebido da Associação Geográfica Brasileira, por importantes serviços prestados à entidade.

Ferrovias

O Movimento de Preservação Ferroviária (MPF), em continuidade aos eventos de preservação e revitalização ferroviária, bem como implantação e operação de trens turísticos e culturais, realizou três seminários entre maio e julho, nas cidades de Nova Friburgo (RJ), Engenheiro Paulo de Frontin (RJ) e Rio de Janeiro (RJ). Veja cobertura completa dos eventos e o cronograma para o segundo semestre no *site* do Movimento: www.trembrasil.org.br.

REFER sedia curso de Previdência

O Instituto de Desenvolvimento e Estudos Aplicados à Seguridade (Ideas) promoveu, na REFER, o curso Introdução à Previdência Complementar. Entre os temas abordados destacam-se: *A Previdência no Contexto da Seguridade Social, Estrutura do Sistema Previdenciário Brasileiro, Formação do Custo Previdenciário, Regimes Financeiros e Métodos de Financiamento, Reserva Matemática e Avaliação Atuarial, Planos de Benefícios, Estatuto e Regulamentos, Legislação Técnica Específica,*

Equilíbrio Financeiro-atuarial, entre outros. Entre as empresas participantes estavam: Fapes/BNDES, Icatu, InfraPrev, Fashesf, Sindipetro e HR Serviços Atuariais.

O Ideas é uma sociedade civil, sem fins lucrativos, e tem como objetivo fundamental promover programas educacionais e científicos orientados para sua área de atuação, projetos e assessoramento técnico, teses e livros voltados à Seguridade.

Mais informações acesse www.ideas.org.br.



Cartas dos Leitores

Envie dúvidas e sugestões para o e-mail comunicacao@refer.com.br ou carta endereçada à Comunicação Institucional no endereço da Fundação: Rua da Quitanda 173 / 801 – Centro – Rio de Janeiro. CEP: 20091-005. Sua contribuição é muito importante!

● “Sou esposa viúva de um grande ferroviário e agradeço à REFER pelo envio do **Expresso REFER** com notícias atualizadas sobre tudo que acontece. Fiquei emocionada ao ver a promoção *Estórias do Trem*, com o livro autografado do professor Victor Ferreira. Conheço o Victor desde pequeno, pois ele estudou aqui em Além Paraíba.”

Maria Madalena de Oliveira Mafra Pensionista – Além Paraíba (MG).

● “Para todos os membros da REFER desejamos parabéns e agradecimentos por estarem sempre com as portas abertas aos aposentados e pensionistas.”

Jason Ferreira dos Santos Aposentado – Araxá (MG).

● “Estou sentindo falta das matérias *Por Onde Andas?*. A coluna é maravilhosa, pois podemos saber por onde andam os ferroviários aposentados. Voltem com a coluna!”

José Medeiros da Silva Aposentado – Contagem (MG).

● “Agradeço à REFER o envio do Relatório Anual com informações importantes sobre como está sendo aplicado nosso dinheiro. Esta diretoria é muito competente.”

Luiz Carlos Barbosa Souza Aposentado – Curitiba (PR).

● “Sou participante ativo e fiz a simulação de minha aposentadoria no *site* da REFER. Fiquei muito satisfeito e sugiro que vocês divulguem mais esse produto maravilhoso para sabermos a importância de investir nosso dinheiro em previdência complementar.”

Fernando Meirelles Cruz Ativo – Rio de Janeiro (RJ).

O **Expresso REFER** agradece as cartas recebidas e coloca-se à disposição para quaisquer dúvidas, lembrando que a publicação segue a ordem de chegada.

Equipe Expresso REFER Rio de Janeiro (RJ)

Eleições para Conselheiros e responsabilidade social

Marco André Marques Ferreira
Diretor-Presidente

A REFER iniciou, em março, processo eleitoral para escolha de novos membros aos Conselhos Deliberativo e Fiscal. Todas as informações pertinentes às eleições foram enviadas aos participantes e encontram-se disponíveis no *site* da Fundação. A apuração iniciará em três de agosto e a posse dos eleitos será em setembro.

O papel dos conselheiros é fundamental. Os Conselhos são responsáveis por importantes decisões administrativas, na medida em que orientam, examinam e aprovam balancetes financeiros, relatórios, contas e novos planos. Por isso, é extremamente necessário que os participantes votem com consciência e escolham um representante que esteja engajado na luta da REFER em prol das famílias ferroviárias e metroviárias.

Daí a responsabilidade social do participante como eleitor e, também, do próprio conselheiro, como representante direto dos ativos e assistidos.

O sistema da previdência social paga, atualmente, cerca de 26 milhões de aposentados e pensionistas mensalmente, enquanto a previdência complementar atende cerca de 600 mil assistidos, em um universo de 372 entidades. Isso significa que somente 2,4% da população tem o privilégio de contar com a complementação da aposentadoria. Você, caro participante,

é, portanto, um privilegiado por fazer parte da REFER e do sistema de previdência complementar do país. Por isso, esteja atento a tudo o que acontece na Fundação: mantenha-se informado, fiscalize, participe do processo eleitoral.

Nesta edição, destacamos a posse do Diretor Financeiro, Carlos de Lima Moulin, oriundo da patrocinadora RFFSA. Moulin foi conselheiro deliberativo e fiscal da REFER e possui experiência comprovada para assumir a área financeira da Fundação, cuja preocupação, atualmente, é sanar as dívidas contratadas pelas patrocinadoras que estão em débito. Temos orgulho de afirmar, que, em 30 anos de existência, não atrasamos um dia sequer o pagamento dos benefícios de nossos assistidos. E continuaremos lutando por essa causa, para garantir, sempre, tranquilidade e segurança às nossas famílias assistidas.

Outra novidade é o lançamento do novo *site* da REFER, moderno, interativo e com muito mais informação. A Fundação, engajada em levar cada vez mais transparência a conforto aos seus participantes, disponibiliza na *Internet* maiores possibilidades, com solicitação de serviços e benefícios, sem precisar sair de casa. Não deixe de se cadastrar e ficar por dentro das informações sobre o seu fundo de pensão. Sua participação é essencial.

“Somente 2,4% da população tem o privilégio de contar com a complementação da aposentadoria. Você, caro participante, é, portanto, um privilegiado por fazer parte da REFER e do sistema de previdência complementar do país.”

garantir, sempre, tranquilidade e segurança às nossas famílias assistidas.

Outra novidade é o lançamento do novo *site* da REFER, moderno, interativo e com muito mais informação. A Fundação, engajada em levar cada vez mais transparência a conforto aos seus participantes, disponibiliza na *Internet* maiores possibilidades, com solicitação de serviços e benefícios, sem precisar sair de casa. Não deixe de se cadastrar e ficar por dentro das informações sobre o seu fundo de pensão. Sua participação é essencial.

“Buscai primeiro o reino de Deus e sua justiça e tudo o mais vos será dado por acréscimo”. Mateus 6:33.

Empossado novo Diretor Financeiro

Foi empossado, em 1º de julho, pelo Conselho Deliberativo da REFER, o novo Diretor Financeiro, Carlos de Lima Moulin, oriundo da Patrocinadora Rede Ferroviária Federal S/A (RFFSA). Moulin é formado em Engenharia, Direito e Auditoria e pós-graduado em Direito e Auditoria. Entre diversas funções, foi chefe de Auditoria da RFFSA e chefe de Auditoria da Agência Nacional de Transportes Terrestres (ANTT). Na REFER, presidiu o Conselho Fiscal de 1995 a 1999 e, posteriormente, o Conselho Deliberativo de 2001 a 2003, quando participou da transformação da segregação dos planos de benefícios e adaptação das novas regras instituídas pelas Leis Complementares 108 e 109. O presidente do Conselho Deliberativo, Kennedy de Assis Martins, procedeu ao ato de posse, com assinatura do Termo.

Carlos Moulin destacou a importância de os conselheiros, diretores, órgãos de classe, patrocinadoras, participantes e empregados da REFER estarem unidos e engajados na necessidade de solucionar a situação dos pagamentos das dívidas contratadas. Também ressaltou a relevância de equilibrar as reservas matemáticas dos Planos e cumprir a meta atuarial dado o significativo valor social que possui a Fundação aos ferroviários e metroviários do Rio de Janeiro.

O diretor-presidente, Marco André Marques Ferreira, em nome da Diretoria Executiva e demais órgãos de governança, saudou o engenheiro empossado e destacou, entre outras coisas, a experiência expressiva de Moulin nos Conselhos da REFER.

O diretor da ANTT, Francisco de Oliveira Filho, parabenizou o Diretor Financeiro e declarou que a ANTT perdia um grande profissional, mas a REFER ganhava, desde então, um excelente colega de trabalho que é muito mais que um currículo profissional apresentado, mas um técnico que contribuiu, sobremaneira, para o crescimento e desenvolvimento da ANTT no seu papel de regulação e fiscalização dos transportes terrestres do país.



A mesa solene foi composta pela presidente do Conselho Fiscal, Vera Sodré; pelo diretor empossado, Carlos Moulin; pelo presidente do Conselho Deliberativo, Kennedy Martins; pelo diretor-presidente, Marco André Ferreira; e pela diretora de Segurança, Tania Ferreira



A posse foi realizada no auditório da REFER

REFER lança novo site

No ano de comemoração dos seus 30 anos, celebrados em 7 de fevereiro de 2009, a REFER lançou, em julho, seu novo site. Não apenas o layout foi alterado e modernizado, mas todo o conteúdo foi reformulado, com a criação de novas editorias e assuntos. O objetivo é levar cada vez mais informações e ter uma maior aproximação com os participantes através de ferramentas de interação, como enquetes, fóruns, mural de recados, simulação de empréstimo e aposentadoria entre outros temas de interesse dos ferroviários e metroviários.

Entre as principais novidades estão o novo design, com visual mais moderno e dinâmico, e o conteúdo estruturado com o principal objetivo de dirimir dúvidas sobre os planos de benefícios e informar as características centrais dos Regulamentos de cada patrocinadora.

Além do Espaço do Participante, que através de senha pessoal dá a possibilidade de conferir informações particulares como contracheque, pagamentos e extratos, há novas áreas: histórico de cada patrocinadora, com indicação do número de participantes ativos e assistidos; explicações sobre todos os benefícios concedidos pela REFER, bem como documentos necessários para requerê-los; legislação da previdência complementar brasileira e notícias sobre as patrocinadoras, o setor ferroviário brasileiro e o sistema de previdência como um todo.

O site também traz um mural de recados, em que os internautas participantes ou não da REFER podem enviar mensagens e dicas. Outra implementação é a enquete. No ato de lançamento da nova página na Internet, o objetivo inicial é conhecer a opinião dos participantes e visitantes sobre a modernização do site, mas as pesquisas serão constantes. Dessa forma, a REFER poderá identificar outros assuntos e implementar mais novidades.

Nas próximas edições do **Expresso REFER** serão destacadas outras áreas. Acompanhe!

Cadastre seu e-mail no site da REFER e fique atualizado sobre seu fundo de pensão, setor ferroviário e muito mais!

Quer saber tudo que existe no site da REFER? Entre no link Mapa do site (em cima, à direita) e confira!

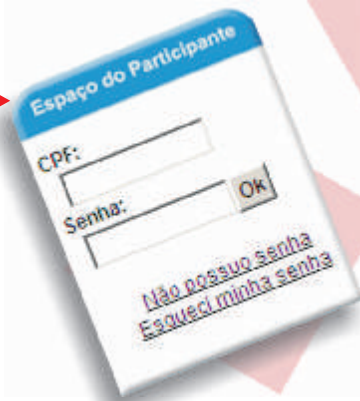

Mais agilidade no atendimento

Novidades	
Acesso à previdência oficial	Estrutura Organizacional
Legislação previdenciária	Documentação para requerer benefícios
Notícias ferroviárias	Formulário de Recadastramento
Glossário	RUBs
Aniversariantes do mês	Calendário de Pagamentos
Atendimento por e-mail	Dicas de educação financeira
Estatuto do Idoso	Coluna Qualidade de Vida
Guia do Participante	Mural de Recados
Cartilha do Plano	Enquete
Manual de Governança	Links previdenciários

Dívida das Patrocinadoras

REFER realiza segundo encontro com órgãos de classe

A REFER realizou, em maio, o segundo encontro com os representantes das entidades de classe dos segmentos ferroviário e metroviário. A reunião teve como objetivo dar prosseguimento às ações de conscientização dos órgãos sobre os impactos nos planos de benefícios administrados pela REFER em face da inadimplência de algumas patrocinadoras.



O diretor-presidente Marco André Ferreira dá as boas-vindas aos representantes das entidades de classe

A reunião foi iniciada pelo diretor-presidente da Fundação, Marco André Marques Ferreira, que deu as boas-vindas aos presentes e agradeceu o apoio. Em seguida, Lizardo Martins, coordenador do grupo de trabalho de estudos sobre as dívidas das patrocinadoras, expôs sobre a situação dos Planos da RFFSA, CBTU, Metrô/RJ, Metrofor, Central, CPTM e CTS. Logo após a apresentação, a advogada Dra. Anna Letícia Tibau esclareceu todas as providências jurídicas adotadas pela REFER face à inadimplência das patrocinadoras.

Logo após a realização do encontro, outras associações e federações que não puderam comparecer na reunião solicitaram à Fundação que gostariam de obter informações a respeito do assunto. A diretora de Seguridade, Tania Regina Ferreira, recebeu o grupo e solicitou aos técnicos do grupo de trabalho de análise da dívida das patrocinadoras para conduzir a apresentação e esclarecer dúvidas. O gerente de atuária da REFER, Toni Cléter, expôs sobre a situação dos Planos.

Os dirigentes das entidades ratificaram o apoio à REFER em prol da causa ferroviária.

Algumas entidades que apoiam a Fundação

- ▶ Associação dos Aposentados da RFFSA
- ▶ Associação dos Aposentados e Pensionistas da Central do Brasil
- ▶ Associação dos Engenheiros Ferroviários do Centro Oeste (AENCO)
- ▶ Associação dos Engenheiros da Estrada de Ferro Leopoldina
- ▶ Associação dos Ferroviários Aposentados e Pensionistas do Sul de Santa Catarina e Tubarão
- ▶ Associação dos Ferroviários do Nordeste
- ▶ Associação dos Ferroviários Sul-Riograndense (AFSR)
- ▶ Associação Mútua de Belo Horizonte (MG)
- ▶ Associação Mútua Auxiliadora / RJ
- ▶ Federação das Associações de Engenheiros Ferroviários (FAEF)
- ▶ Federação Nacional das Associações dos Ferroviários Aposentados e Pensionistas
- ▶ Federação Nacional dos Trabalhadores Ferroviários (FNTF)
- ▶ Sindicato dos Empregados de Previdência Privada do Estado do RJ (SINDEPPERJ)
- ▶ Sindicato dos Ferroviários do Rio Grande do Sul
- ▶ Sindicato dos Trabalhadores em Empresas de Transportes Metroviários do Rio de Janeiro
- ▶ Sindicato dos Trabalhadores em Empresas de Transportes Metroviários de Belo Horizonte, Contagem e Betim (MG)
- ▶ Sindicato dos Trabalhadores em Empresas Ferroviárias da Zona da Central do Brasil
- ▶ Sindicato dos Trabalhadores em Empresas Ferroviárias do Estado do Maranhão, Pará e Tocantins
- ▶ Sindicato dos Trabalhadores em Empresas Ferroviárias do Rio de Janeiro / Leopoldina
- ▶ União dos Aposentados e Pensionistas Ferroviários do Paraná e Santa Catarina



A diretora Tania Ferreira reúne-se com ferroviários para falar do andamento das negociações das dívidas

Palestra sobre execuções de ações judiciais é abordada na REFER

A convite da Coordenadoria Jurídica da REFER, o juiz titular da Primeira Vara Empresarial da Comarca do Rio de Janeiro, professor Luiz Roberto Ayoub, proferiu palestra aos conselheiros, diretores e profissionais das áreas Jurídica, Financeira e de Seguridade sobre aspectos legais da previdência complementar, em especial ações judiciais movidas pela Fundação contra as patrocinadoras que estão em débito. Na oportunidade, foram apresentadas e discutidas questões fundamentais à execução das dívidas.



A advogada da REFER, Anna Letícia Tibau, o palestrante Dr. Ayoub e o coordenador jurídico, Ricardo Santos

Conforme apresentou o coordenador jurídico da Fundação, Ricardo Santos, Dr. Ayoub é o atual coordenador do Mestrado em Processo Civil da Fundação Getúlio Vargas (FGV) e professor da Escola de Magistratura do Estado do Rio de Janeiro desde 1994. O diretor-presidente, Marco André Marques Ferreira, agradeceu ao professor Ayoub pela importante contribuição, uma vez que sua experiência frente ao caso do fundo de pensão da Varig, Aerus, é determinante para elucidar várias análises relacionadas à REFER.

REFER na sua cidade

No intuito de agilizar as solicitações de benefícios como aposentadoria, pensão, auxílio-doença, entre outros, a REFER foi a algumas cidades como Belo Horizonte (MG), Maceió (AL) e Salvador (BA) para esclarecer dúvidas dos participantes e distribuir Requisições Únicas de Benefícios (RUBs) junto às patrocinadoras e entidades de classe. Com este documento em mãos, o participante não precisa mais telefonar para a Central de Atendimento da REFER para dar entrada nos benefícios pleiteados. Basta procurar o setor de Recursos Humanos ou Serviço Social da patrocinadora e solicitar a documentação para ser atendido.

O Sindicato dos Trabalhadores em Empresas Ferroviárias e Metroviárias da Bahia e Sergipe (SINDIFERRO) foi o primeiro a receber as RUBs. O ferroviário que quiser solicitar algum benefício, deve ir ao seu órgão de classe.

Segundo a funcionária do Serviço Social da patrocinadora CBTU/BH, Maria Laura, as RUBs têm facilitado a solicitação de diversos benefícios, em especial auxílio-doença.

Outras entidades serão contempladas com este serviço oferecido pela REFER. Os sindicatos que tiverem interesse em receber a Fundação na sua cidade devem acessar o site www.refer.com.br para obter mais informações ou enviar e-mail para palestrasrefer@refer.com.br.

A próxima atividade está agendada na patrocinadora Central e na Associação dos Ferroviários Rio Sulgrandenses, a convite do presidente Franklin Castronovo de Carvalho.



Airton Plácido Santos, Tony Cezar Alves, Guilhermano, Flávio Paraná e Daniel (SINDIFERRO); Solimar Miranda (CTS), Luciane Bravo (REFER), Pedro Francisco de Jesus Oliveira (Valec) e Nuno César Mattos (CTS)



Luciane Bravo (REFER), Jonathan da Silva Costa e Sandra Maria de Souza Calheiros Pimentel (CBTU), e Emanuel Basílio da Silva Jr. (REFER) em treinamento realizado em Maceió (AL)

Envie e-mail para palestrasrefer@refer.com.br e solicite uma visita da Fundação.



Reajuste de Benefícios

Nova tabela de pagamento começou a ser aplicada em junho

DIB	Índice	Fator	%
até Mai / 2008	0,96	1,058261	5,83
Jun / 2008	0,91	1,048198	4,82
Jul / 2008	0,58	1,038746	3,87
Ago / 2008	0,21	1,032756	3,28
Set / 2008	0,15	1,030591	3,06
Out / 2008	0,50	1,029048	2,90
Nov / 2008	0,38	1,023928	2,39
Dez / 2008	0,29	1,020052	2,01
Jan / 2009	0,64	1,017102	1,71
Fev / 2009	0,31	1,010634	1,06
Mar / 2009	0,20	1,007511	0,75
Abr / 2009	0,55	1,005500	0,55

A nova unidade de referência (UR) a ser utilizada no cálculo das contribuições corresponde a R\$ 258,36.

DIB – Data de Início de Benefício.

ÍNDICE – Valor do INPC para o mês indicado.

FATOR – INPC acumulado da Data de Início do Benefício até maio de 2009 expresso em fator multiplicador. O valor do benefício reajustado é o produto do valor atual do benefício nesta coluna.

% – Percentual de reajuste do benefício.

Apuração dos votos inicia-se em 3 de agosto

Resultado será publicado pela Internet

Foi iniciada a segunda etapa das eleições para os Conselhos Deliberativo e Fiscal com envio do Expresso REFER 127, contendo as cédulas eleitorais e as plataformas de campanha de cada candidato. Conforme os Regulamentos dos Planos de Benefícios das Patrocinadoras e Estatuto Social da Fundação, os pensionistas, dependentes e empregados da REFER não participam do processo eleitoral. Portanto, o kit de votação foi recebido apenas pelos participantes ativos e assistidos aptos a votar. A apuração iniciará em três de agosto e a posse acontecerá em primeiro de setembro.

Todas as informações referentes às eleições, como: Regimento Eleitoral, campanha de cada candidato, cronograma com as etapas cumpridas e resultados parciais da apuração encontram-se disponíveis no site www.refer.com.br. O resultado final também será divulgado. Não deixe de conferir!



CENTRAL DE ATENDIMENTO AO PARTICIPANTE

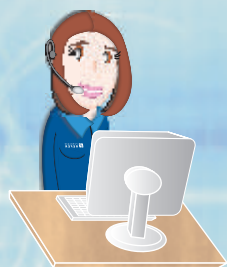

0800 709 6362

Horário de Funcionamento:

Segunda a sexta-feira: 8h às 17h30, exceto feriados. atendimento@refer.com.br



Fundação Rede Ferroviária de Seguridade Social - REFER
Rua da Quitanda, 173 - Centro / Rio de Janeiro - CEP 20091-005
Central de Atendimento ao Participante: 0800 709 6362

Conselho Deliberativo:

Presidente: Kennedy de Assis Martins (CBTU).

Demais membros efetivos: Fábio Tepedino (Central), Flávio Rabello Pereira (RFFSA), Geraldo de Castro Filho (RFFSA), Ivete Machado Buosi (RFFSA) e Roberto Souza (RFFSA).

Membros suplentes: Antônio Gonçalves de Lima Filho (CBTU), Bento José de Lima (Central), Cristina Alice Sparano (CBTU), Roberto Marzani (RFFSA) e Sérgio Augusto Messeder de Castro (RFFSA).

Conselho Fiscal:

Presidente: Vera Lúcia Bello da Cunha Sodré (Central).

Demais membros efetivos: José Luiz Petrini (RFFSA), Marisa Felipe Naziazeno (CBTU) e Nilton Vassimon (Central).

Membros suplentes: Almir Ferreira Gaspar (RFFSA), Ana Maria Ferreira Borsatto (Central), Luis Miguel de Lima Pimentel Pereira Gil (RFFSA) e Manoel Geraldo Costa (RFFSA).

Diretoria Executiva:

Diretor-Presidente: Marco André Marques Ferreira.

Diretora de Seguridade: Tania Regina Ferreira.

Diretor Financeiro: Carlos de Lima Moulin.

Patrocinadoras:

Companhia Brasileira de Trens Urbanos (CBTU), Companhia Cearense de Transportes Metropolitanos (Metrofor), Companhia de Transporte de Salvador (CTS), Companhia do Metropolitan do Rio de Janeiro (Metró/RJ - em liquidação), Companhia Estadual de Engenharia de Transportes e Logística (Central), Companhia Paulista de Trens Metropolitanos (CPTM), Fundação Rede Ferroviária de Seguridade Social (REFER) e Rede Ferroviária Federal S/A (RFFSA - em inventariança).

Expresso REFER:

CONSELHO EDITORIAL: Carolina Linhares (Comunicação), Fernanda Caraline (Comunicação), Francisco Tupinambá (Presidência), Luciane Bravo (Seguridade), Moacyr Vaz (Financeiro), Ricardo Santos (Jurídico).

JORNALISTA RESPONSÁVEL: Fernando Abelha - Mtb 11.774

SUPERVISÃO TÉCNICA: Carolina Linhares.

REDAÇÃO E EDIÇÃO: Fernanda Caraline - Mtb 23.577

APOIO TÉCNICO E FOTOS: José Gilberto Alves.

EDITORIAÇÃO: Christopher Pereira.

IMPRESSÃO: Gráfica MEC

TIRAGEM: 40 mil exemplares.

PERIODICIDADE: Trimestral.

CANDIDATOS AO CONSELHO DELIBERATIVO:

Aldo de Souza (RFFSA/Ativo)
Alfredo da Silva Cunha (Central/Ativo)
Almir Ferreira Gaspar (RFFSA/Assistido)
Cátia M. Cavalcanti Pereira (Central/Ativa)
Darci Rocha (RFFSA/Assistido)
Geraldo de Castro Filho (RFFSA/Assistido)
José Raimundo de J. Oliveira (CTS/Ativo)
Marisa Felipe Naziazeno (CBTU/Assistida)
Paulo da Silva Leite (RFFSA/Assistido)
Raimunda A. do Nascimento (Metrofor/Ativa)
Roberto Marzani (RFFSA/Assistido)
Sergio A. Messeder de Castro (RFFSA/Assistido)
Sonia Botelho Pereira (Central/Ativa)
Ubyrajára de Souza (RFFSA/Assistido)
Wilson de Carvalho Silva (Central/Ativo)

CANDIDATOS AO CONSELHO FISCAL:

Aildo José Nascimento Paiva (Central/Ativo)
Cristina Alice Sparano (CBTU/Ativa)
Manoel Geraldo Costa (RFFSA/Assistido)
Paulo César de Oliveira (RFFSA/Assistido)
Roberto Souza (RFFSA/Assistido)
Talita Franco Rodrigues (CBTU/Assistida)
Valmir dos Santos (CPTM/Assistido)